

SARAH VAN ROSSEM

BEELDMATERIAAL UITVOERING PROJECT DE NATUUR IN HET BRABANTS LANDSCHAP

Het Groene Woud - Boxtel

De Kampina, onderdeel van het Groene Woud is een zeer gevarieerd en groot gebied met bossen, vennen en een enorme biodiversiteit. Het bosgebied was mijn uitgangspunt in dit werk waar ik lagen aantrof vol grassen, varens, bramenstruiken, berken en eikenbomen. Ik bezocht deze plek op een stille mistige ochtend na een flinke regenbui.



Het Groene Woud
Seizoen: herfst 2022
100 x 160 cm
Natureprint
Etsinkt op hahnemuhle papier
€1495,- (verkocht)



Loonse en Drunense Duinen

De Loonse en Drunense duinen blijven ook in de winter volhardend groen. Dennenbomen domineren de bosranden. Het lichte stuivende zand en de grillige vormen van de krakende bomen met zwaar hangende takken contrasteren in het landschap. Op de open zandvlakte voelde de laag hangende takken aan als een groene schuilplaats. Deze afdruk was een flinke uitdaging vanwege de dikke takken waar zelfs de etspers moeite mee had.



Loonse en Drunense duinen
Seizoen: winter 2023
100 x 160 cm
Natureprint
Etsinkt op hahnemuhle papier
€1495,-



Het Karregat - Nuland

Hoge grassen en een dreigende lucht is wat ik zag in het gebied de Karregat Een landschap dat bestaat uit voornamelijk heide, bos, stuifduin en een ven. De gele grote grassen sprongen er in dit seizoen letterlijk bovenuit en leken het water te omarmen.

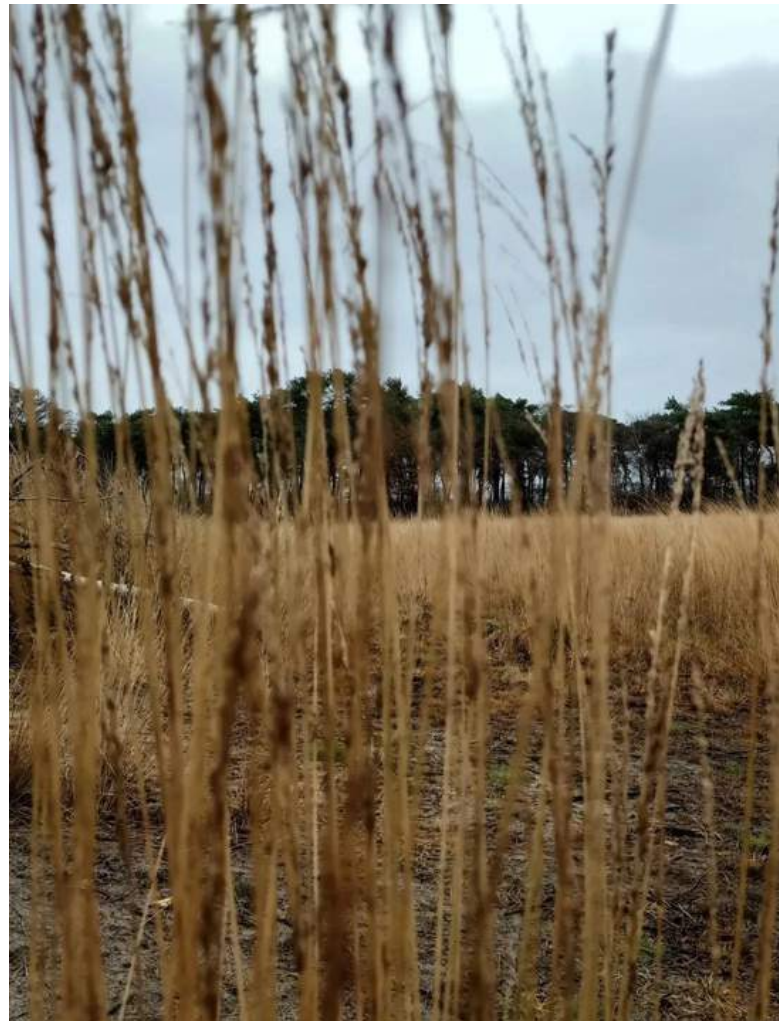

Het Karregat
Seizoen: winter 2022
100 x 160 cm
Natureprint
Etsinkt op hahnemuhle papier
€1295,-



Het Karregat
Seizoen: winter 2022
100 x 160 cm
Natureprint
Etsinkt op hahnemuhle papier
€1295,-



De Vughste heide

Deze oersterke vegetatie geeft de zanderige vlakte van het bos een stevig tapijt en een uitbundige kleur in de zomer. De stevige houtachtige onderkant van de struikheide die in allerlei bochten groeit vormt een contrast met de fijne subtiele bloemetjes.



De Vughtse heide

Seizoen: winter 2023

100 x 160 cm

Natureprint

Etsinkt op hahnemuhle papier (dit werk is horizontaal)

€1695,-



De Vughtse heide

Seizoen: winter 2023

100 x 160 cm

Natureprint

Etsinkt op hahnemuhle papier (dit werk is horizontaal)

€1695,-



De Maashorst

Dit natuurgebied staat ook wel bekend als een oergebied. Een plek waar de natuur het (weer) voor het zeggen heeft. De grote grazers vormen een belangrijke bijdrage. Ik stond versteld van de variatie in loof en naaldbos en heb "ingezoomd" op een stukje bosbodem die deze diversiteit weerspiegelt. De aarde toont de verschillende bladeren, mossen en schors.



De Maashorst
Seizoen: voorjaar 2023
100 x 160 cm
Natureprint
Etsinkt op hahnemuhle papier
€1495,-



De Maashorst
Seizoen: voorjaar 2023
100 x 160 cm
Natureprint
Etsinkt op hahnemuhle papier
€995,-



Engelenstede - Vinkel

Een ijskoude ochtend in januari. Dorre krullende grassen met een laagje rijp. Geïnspireerd door de kleur van de vorst en de weelderige vorm van de grassen maakte ik in mijn atelier deze afdruk. Een winters landschap met subtiel verborgen blad. De vorst maakt de kleuren diffuus.



Engelenstede

Seizoen: winter 2023

100 x 160 cm

Natureprint

Etsinkt op hahnemuhle papier (dit werk is horizontaal)

€1495,-

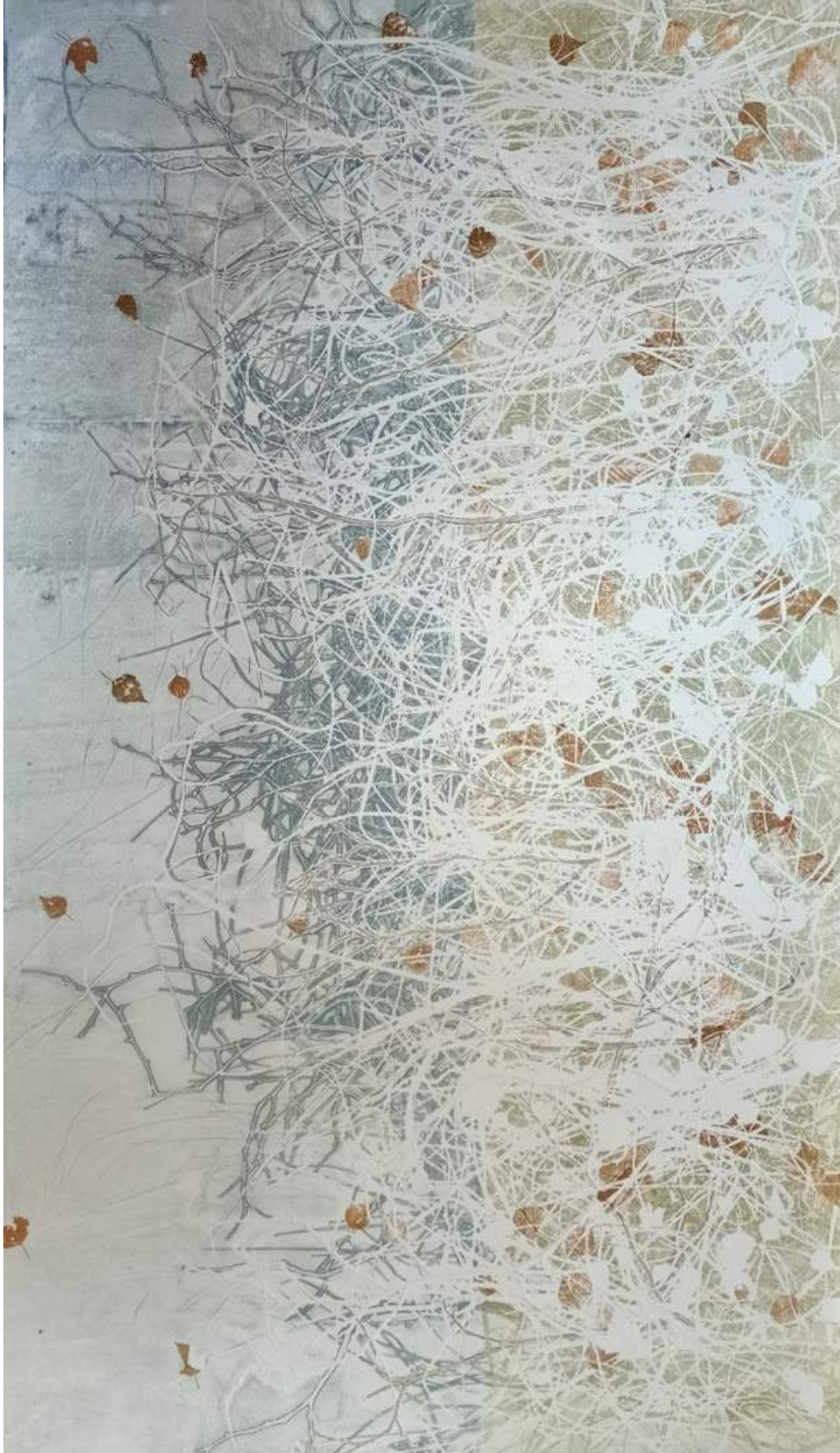

Het Mastbos - Breda

Het Mastbos heeft een flinke variantie in naald en loofbomen.
Mijn aandacht ging uit naar de vele open plekken vol nieuw leven. Het jonge blad van dit seizoen heeft een korte periode een intens groene kleur dat afsteekt tegen de donkere aarde van het bos.

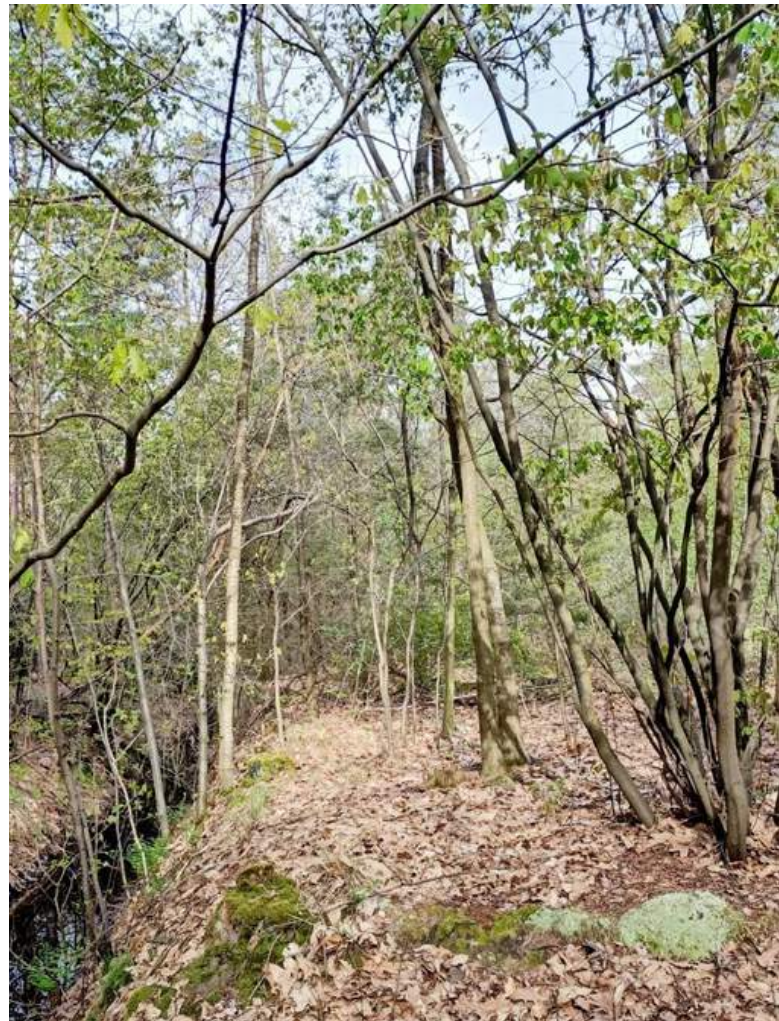

Het Mastbos

Seizoen: voorjaar 2023

100 x 160 cm

Natureprint

Etsinkt op hahnemuhle papier (dit werk is horizontaal)

€1495,-



Heeswijkse bossen

Op de dag van storm Ciarán trof ik in de bossen van Heeswijk een opvallend kleurenpalet aan. De herfst is hét seizoen waarbij alles zo snel transformeert dat het extra uitnodigt om naar buiten te gaan. De intense kleuren en het onstuimige weer hebben mij geïnspireerd om hier een opvallende afdruk van te maken.



Heeswijkse bossen

Seizoen: herfst 2023

100 x 160 cm

Natureprint

Etsinkt op hahnemuhle papier (dit werk is horizontaal)

€1695,-



Groesplaat - Woudrichem

Op het randje van Noord-Brabant in de uiterwaarden ligt natuurgebied Groesplaat. Het weer tijdens mijn bezoek was dramatisch en dat was terug te zien in de dynamiek van het riet dat wel leek te dansen in de stevige herfstwind. De gele kleurtonen op het blad vond ik erg opvallend.



Groesplaat

Seizoen: herfst 2023

100 x 160 cm

Natureprint

Etsinkt op hahnemuhle papier (dit werk is horizontaal)

€1295,-



Groesplaat

Seizoen: herfst 2023

100 x 160 cm

Natureprint

Etsinkt op hahnemuhle papier (dit werk is horizontaal)

€1295,-

